

INTERGEO®

Kongress und Fachmesse für Geodäsie,
Geoinformation und Landmanagement
Berlin, 7.–9. Oktober 2014

INTERGEO®

Die INTERGEO® ist weltweit die größte Veranstaltung und Kommunikationsplattform im Bereich Geodäsie, Geoinformation und Landmanagement. Kongress und Leitmesse erfassen alle wichtigen Trends, die sich entlang der gesamten Wertschöpfungskette entwickeln: von der Erhebung geobasierter Daten über die Veredelung bis zur systemintegrierten Applikation.

Anfahrt/Anreise

Informationen zur Anreise finden Sie unter
www.intergeo.de/de/Anreise.html.

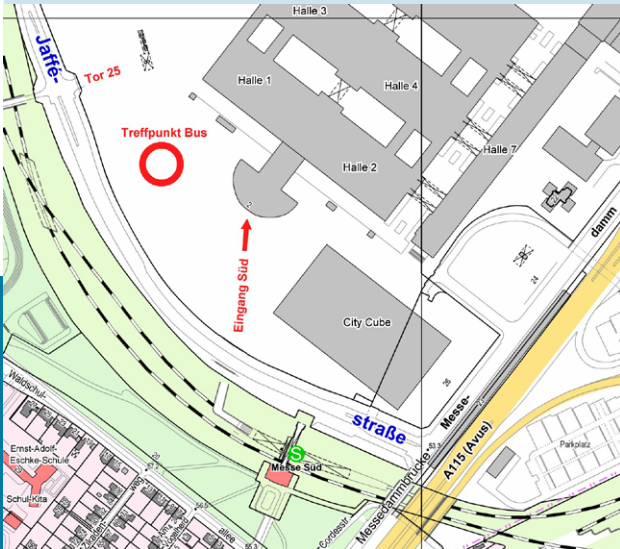

Weitere Informationen finden Sie unter
www.intergeo.de/de/Kongress.html.

INTERGEO®

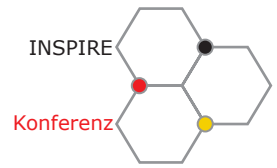

Bundesministerium
des Innern

Bundesministerium
für Umwelt, Naturschutz,
Bau und Reaktorsicherheit

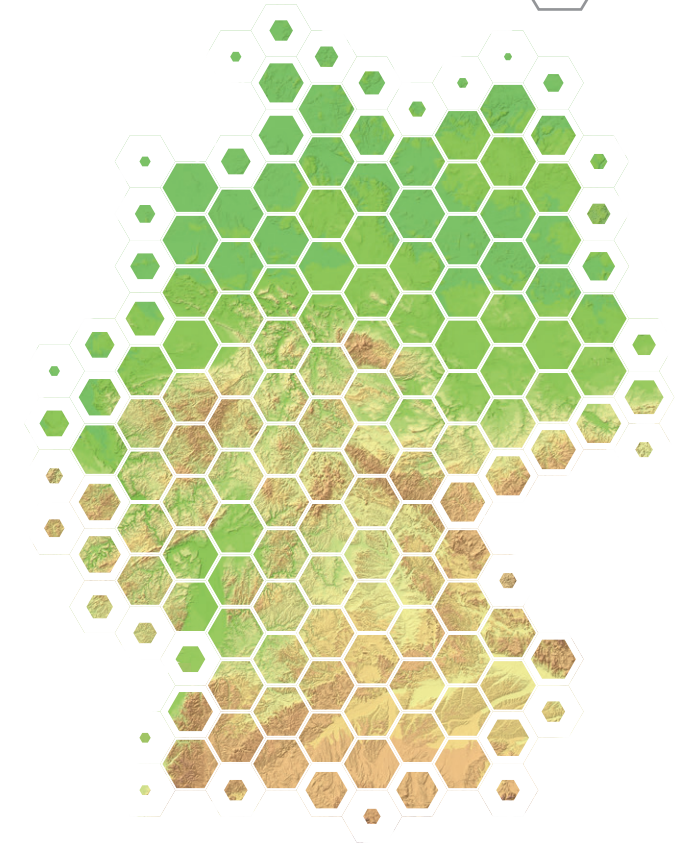

3. Nationale INSPIRE-Konferenz

»Geoinformationen als Schlüssel
für die gesellschaftlichen Heraus-
forderungen des 21. Jahrhunderts«

im Rahmen der INTERGEO®
am 7. Oktober 2014
Berlin, Messegelände – Eingang Messe Süd

Ziele der

3. Nationalen INSPIRE-Konferenz

»Geoinformationen als Schlüssel für die gesellschaftlichen Herausforderungen des 21. Jahrhunderts«

Dienstag, 7.10.2014, 13.00–17.30 Uhr

Deutschland steht am Beginn einer neuen Stufe der Digitalisierung. Energieversorgung, Verkehrstelematik und viele andere notwendige Infrastrukturen im 21. Jahrhundert sind auf Geoinformationen und Geodienste angewiesen.

Die europäische Richtlinie zum Aufbau einer Geodateninfrastruktur INSPIRE (Infrastructure for Spatial Information in Europe) ist eine treibende Kraft zur Verbesserung der Transparenz über vorhandene Geoinformationen und ihrer Bereitstellung über Internet-Technologien.

Die 3. Nationale INSPIRE-Konferenz unter dem Motto »Geoinformationen als Schlüssel für die gesellschaftlichen Herausforderungen des 21. Jahrhunderts« wird die Bedeutung des Geoinformationswesens mit Bezug zu INSPIRE in unserer Wissensgesellschaft herausstellen. Mit Vertretern aus Politik, Wissenschaft, Wirtschaft und Verwaltung werden ausgewählte Facetten beleuchtet und ein breiter Wissenstransfer ermöglicht.

Zu dieser hochrangig besetzten Konferenz sind Sie herzlich eingeladen. Nutzen Sie diese Gelegenheit, sich zu informieren, Impulse zu erhalten oder zu geben und um mit anderen Nutzern sowie Datenanbietern in Kontakt zu treten bzw. zu diskutieren.

Programm

13.00 **Begrüßung**
Prof. Dr.-Ing. Karl-Friedrich Thöne,
Präsident, DVW – Gesellschaft für Geodäsie,
Geoinformation und Landmanagement e.V.

Keynote:
Digitale Geodaten – Katalysator der Wissensgesellschaft
Dr. Thomas de Maizière MdB
Bundesminister des Innern (BMI)

Keynote:
Geoinformationen und Klimawandel
Dr. Barbara Hendricks
Bundesministerin für Umwelt, Naturschutz,
Bau und Reaktorsicherheit (BMUB)

Pause

14.30 **Impulsvorträge**
bis
16.30 **Geoinformationen und Mobilität**
Dorothee Bär
Parlamentarische Staatssekretärin beim Bundesminister für Verkehr und digitale Infrastruktur (BMVI)

Geoinformationen und gesellschaftliche Indikatoren – Europa: Evidenz für politische Entscheidungen
Walter Radermacher
Generaldirektor, Statistisches Amt der Europäischen Union (EUROSTAT)

Energiewende und Breitbandausbau – ohne Geodaten geht es nicht
Bertram Fleck
Landrat und Vorsitzender, Umwelt- und Planungsausschuss des Deutschen Landkreistags (DLT)

INSPIRE als Grundlage einer zukunftsorientierten Umweltberichterstattung
Dr. Hartmut Streuff
Referatsleiter, Bundesministerium für Umwelt, Naturschutz, Bau und Reaktorsicherheit (BMUB)

Die INSPIRE-Zentrale Brandenburg
Prof. Dipl.-Ing. Christian Killiches
Präsident, Landesvermessung und Geobasisinformation Brandenburg (LGB)

Umsetzung INSPIRE in den Kommunen – von Rahmenbedingungen und Wirkungen in der Praxis
Dipl.-Ing. Hilmar von Lojewski
Beigeordneter, Deutscher Städtetag (DST)

16.30 **Podiumsdiskussion**
bis
17.30 **Wo hilft INSPIRE uns, die gesellschaftlichen Herausforderungen zu lösen?**

aus Sicht der
1. Wirtschaft
2. Wissenschaft
3. Verwaltung

Moderation:
Dr. Georg Thiel
Ständiger Vertreter der Abteilungsleiterin O im Bundesministerium des Innern (BMI)

Referenten:
Prof. Dr. Gert G. Wagner
Vorstandsmitglied, Deutsches Institut für Wirtschaftsforschung (DIW) und Vorsitzender Sozialbeirat der Bundesregierung

Prof. Dr. Ralf Bill
Professor für Geodäsie und Geoinformatik, Universität Rostock

Prof. Dr. Gerd Buziek
Director Communications & Public Affairs, Esri Deutschland Group

Dr. Kay Ruge
Beigeordneter, Deutscher Landkreistag (DLT)

Dipl.-Ing. Andreas Schleyer
Lenkungsmitglied Geodateninfrastruktur Deutschland (LG GDI-DE)